徳島県西部総合県民局
県土整備部（美馬）総合管内図

工事名	R７馬土 鳴門池田線他 美・脇脇町他 区画線修繕業務（２）		
路線名等	（主）鳴門池田線他		
工事箇所	美馬市脇町脇町他（第２分割）		
図面名	位　置　図		
縮尺	図示	図面番号	１ ／ １
会社名			
事業者名	徳島県西部総合県民局　県土整備部<美馬>		

1:50,000

業務区域（枠内）

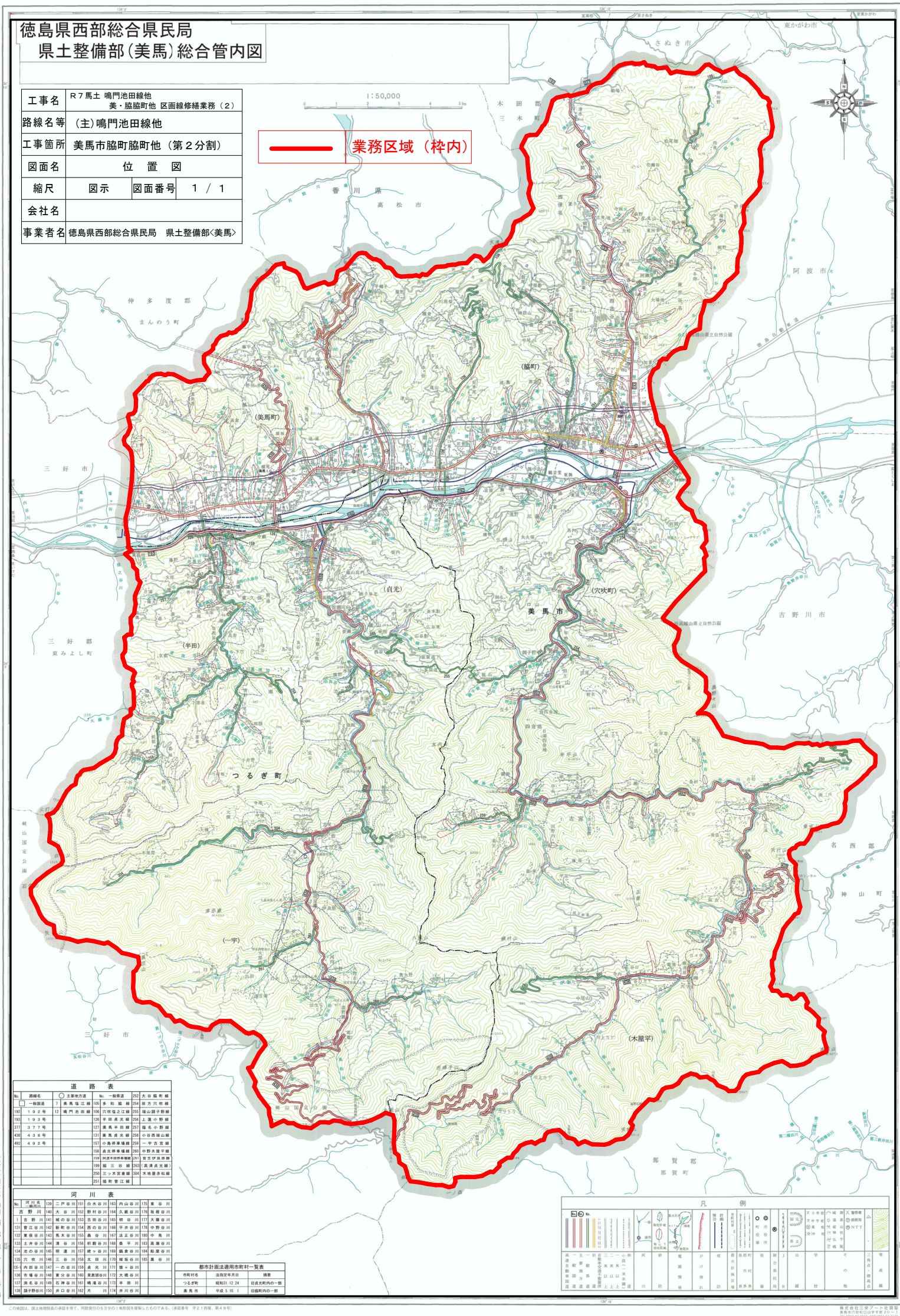

道路表

No.	路線名	No.	主要地方道	No.	一般県道	No.	
	一般国道	7	美馬塩江線	105	多和脇線	252	大谷脇町線
192	１９２号	12	鳴門池田線	106	穴吹塩之江線	254	田万穴吹線
193	１９３号			126	半田貞光線	255	福山調子野線
377	３７７号			127	美馬平田線	256	上唐小野線
438	４３８号			131	美馬貞光線	257	篠名小野線
492	４９２号			157	小島停車場線	258	小谷西福山線
				158	貞光停車場線	259	一宇古宮線
				159	阿波半田停車場線	260	中野木屋平線
				199	脇三谷線	261	百王伊及田線
				250	三ッ木宮倉線	263	（高清貞光線）
				251	脇町曽江線	304	木地屋赤松線

河川表

No.	河川名 二級河川	No.		No.		No.		No.	
	吉野川	139	二戸谷川	151	白水谷川	163	内山谷川	175	東谷川
1	吉野川	140	大谷川	152	野村谷川	164	久藪谷川	176	坂根谷川
141	城の谷川	141	城の谷川	153	吉田谷川	165	明谷川	177	大藤谷川
121	曽江谷川	142	新町谷川	154	西の谷川	166	平井谷川	178	中野谷川
122	東俣谷川	143	馬木谷川	155	鼎谷川	167	法正谷川	180	中島川
123	土井谷川	144	溝谷川	156	柾敷谷川	168	桑平川	183	高瀬谷川
124	池の谷川	145	明連川	157	姥ヶ谷川	169	鎌倉谷川	184	船屋谷川
125	穴吹川	146	三谷川	158	大田川	170	猪坂谷川	185	黒谷川
126	内田谷川	147	一の谷川	159	貞光川	171	猿ヶ谷川		
136	市場谷川	148	東分谷川	160	見悪頭谷川	172	大橋谷川		
137	洞名谷川	149	石神谷川	161	鳴滝谷川	173	半田川		
138	調子野谷川	150	井口谷川	162	片川	174	井川谷川		

都市計画法適用市町村一覧表

市町村名	法指定年月日	摘要
つるぎ町	昭和31.12.24	旧貞光町内の一部
美馬市	平成5.10.1	旧脇町内の一部

凡例

禁複製転載

平成二十四年六月印刷 西部総合県民局

この地図は、国土地理院長の承認を得て、同院発行の５万分の１地形図を複製したものである。（承認番号　平２１四復、第４９号）

株式会社三栄アート社調製
美馬市穴吹町口山字平野２０－１
TEL(0883)52-0535 FAX(0883)52-3120